

LEGENDA

- RETE ESISTENTE STATO DI FATTO
- RETE ESISTENTE NON UTILIZZATA SCARICO AL VOLTURNO
- RETE ESISTENTE SCARICO AL VOLTURNO

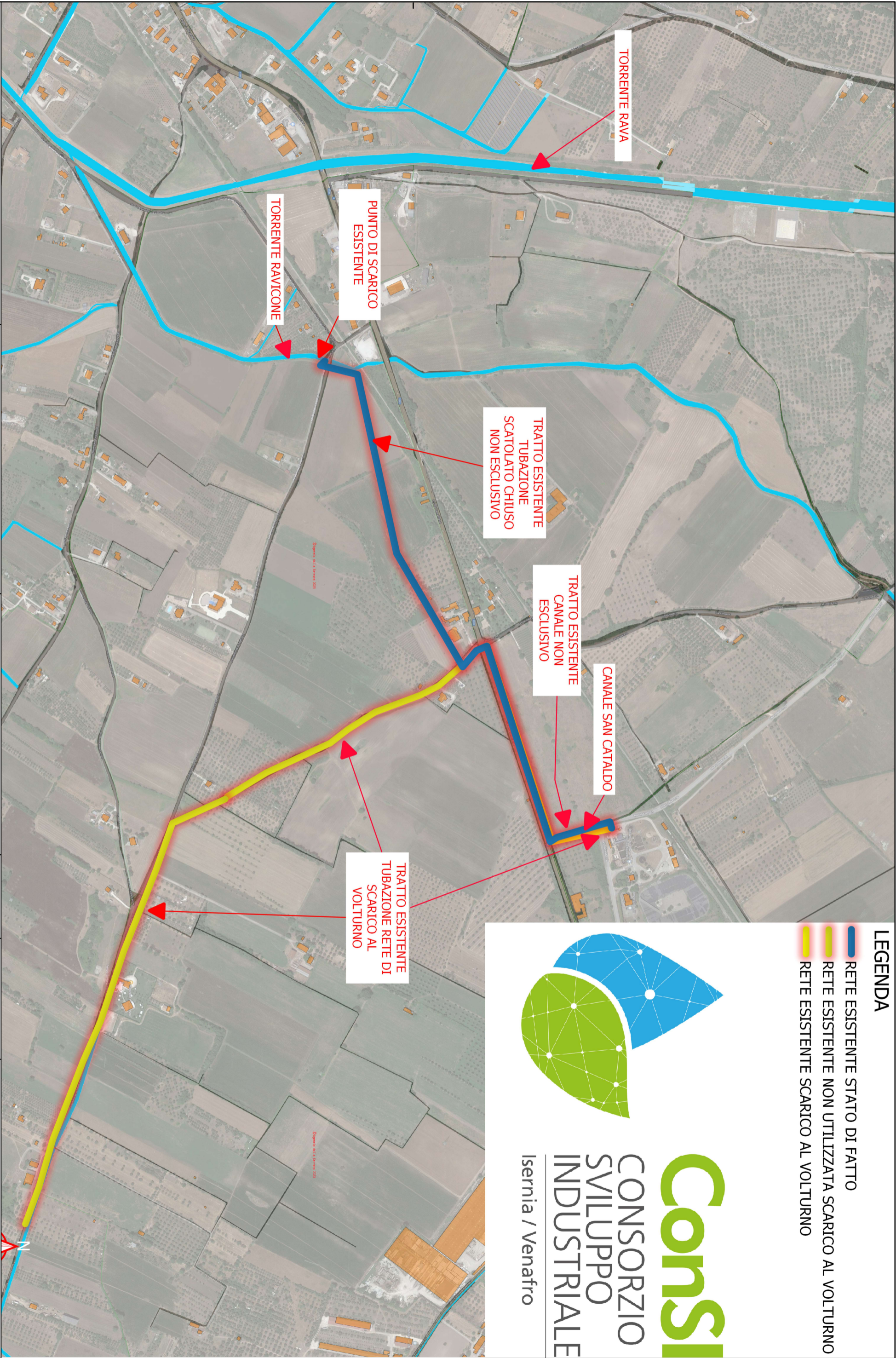

Consi
CONSORZIO
SVILUPPO
INDUSTRIALE
Isernia / Venafro



COMUNE DI POZZILLI Provincia di Isernia		Riesame AIA - D.Lgs. 152/06 e s.m.i., art. 29octies		Planimetria dello scarico dell'impianto di depurazione stato di fatto		SCALA 1:10.000		Redazione: Ufficio Tecnico	
Impianto di depurazione delle acque reflue industriali a servizio del Consorzio per lo Sviluppo Industriale Isernia-Venafro						FORMATO A3		TAVOLA 1/7	